

PLANIMETRIA - Livello 2,80 m - scala 1:200

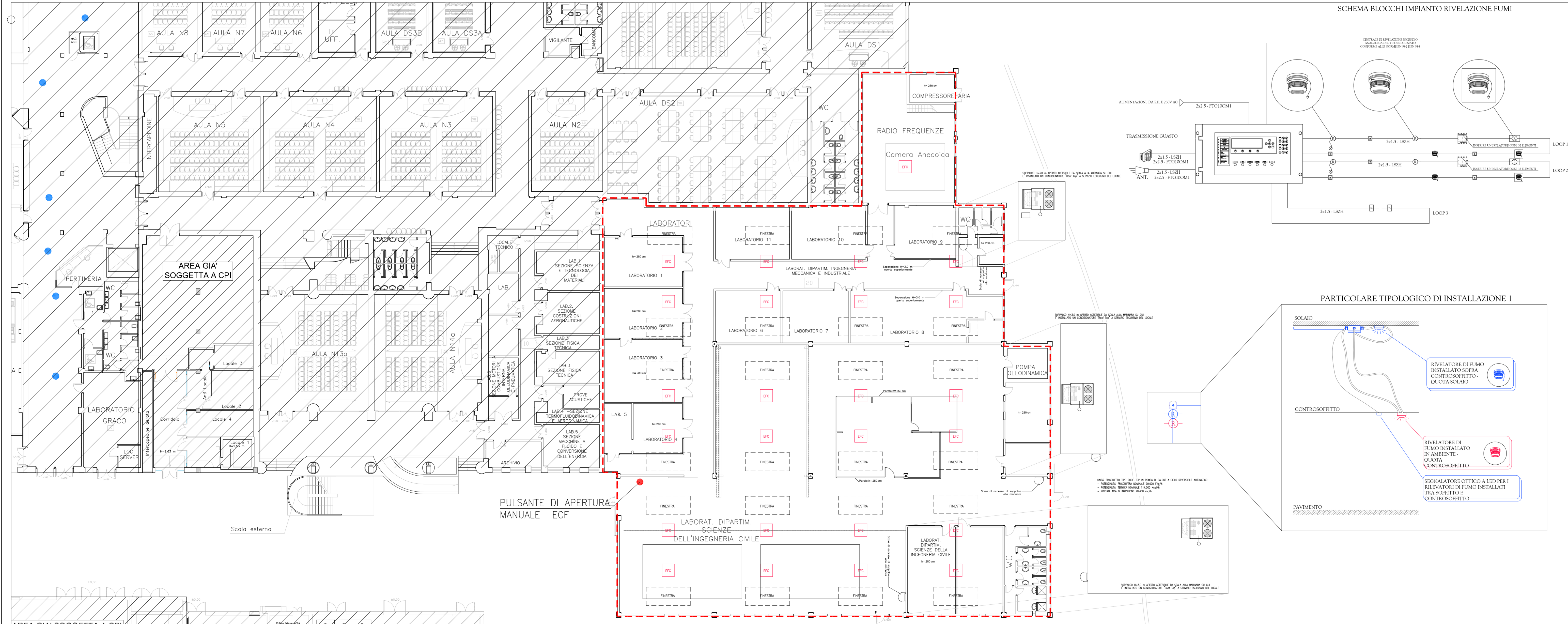

PLANIMETRIA - Livello 0,00 m - scala 1:200

EVACUATORI DI FUMO E CALORE (EFC) ESISTENTI	
ZONA	TOTALE
PIANO TERRA	n.25

NOTE
TUTTE LE NUOVE CONNESSIONI AI PUNTI EFC, VERRANNO RIPORTATE AL PUNSANTE DI APERTURA MANUALE EFC PER MEZZO DELLE CANALINE ESISTENTI.

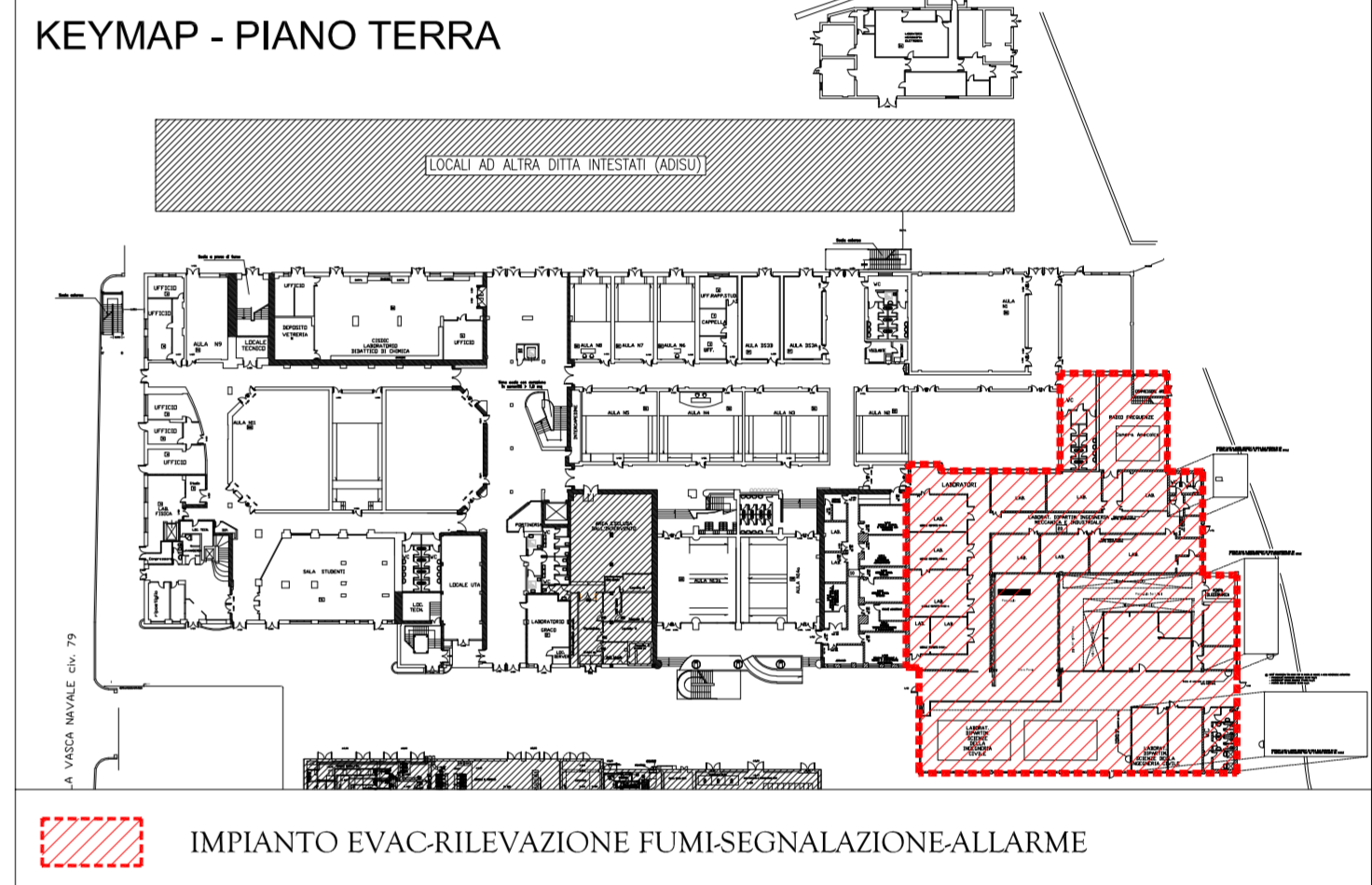
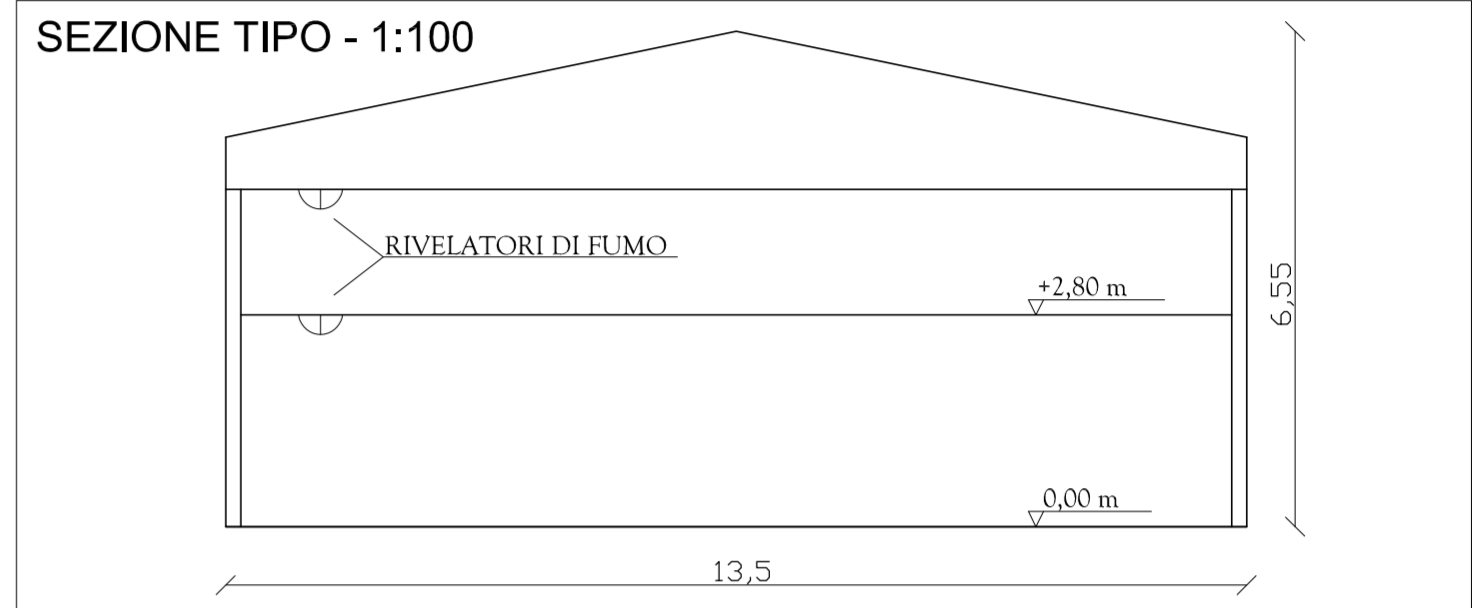

UNIVERSITA' degli STUDI ROMA TRE

AREA TECNICA

VIA OSTIENSE N°159 - 00154 ROMA

LAVORI DI MANUTENZIONE DEI SISTEMI DI SICUREZZA E ANTINCENDIO A SERVIZIO DI EDIFICI UNIVERSITARI

LOTTO 05 - VSN079
Via della VASCA NAVALE n.79/81 - 00146 - ROMA

LAVORI DI MANUTENZIONE DEI SISTEMI ANTINCENDIO A SERVIZIO DEL COMPLESSO (RILEVAZIONE, EVAC)



PROGETTISTI: TECNITALIA ENGINEERING S.r.l. Via del Giordano, 30 00144 Roma (Rm) Ing. Stefano Di Tullio		N. ELABORATO: 05.03.05 NOME FILE: --- SCALA: --- DATA: 03-LUG-2019	
TITOLO ELABORATO: SISTEMI DI EVACUAZIONE FUMO E CALORE (EFC)		LOCALIZZAZIONE: ---	
REV.	DATA	DESCRIZIONE	REDATTO DA: VERIFICATO DA:
00	03/07/2019	EMISSIONE	
01	20/09/2019	REVISIONE 01	
EMESSO PER:		COMPLESSO DI LAVORI:	
<input type="checkbox"/> COMMENTI		<input type="checkbox"/> APPROVAZIONE	
<input type="checkbox"/> CANTIERE		<input type="checkbox"/> COME COSTRUITO (AS BUILT)	